LE MODÈLE PROTECTION DES ENFANTS EN CONTEXTE DE VIOLENCE CONJUGALE

PROTECTION DES ENFANTS EN CONTEXTE DE VIOLENCE CONJUGALE

Femmes et Égalité des genres Canada

Women and Gender Equality Canada

Canada

PROTECTION DES ENFANTS EN CONTEXTE DE VIOLENCE CONJUGALE

LES PARTENAIRES IMPLIQUÉS

FÉDÉRATION DES MAISONS D'HÉBERGEMENT POUR FEMMES

Université Laurentienne
Laurentian University

uOttawa

Centre intégré de santé et de services sociaux de l'Outaouais
Québec

Femmes et Égalité des genres Canada
Women and Gender Equality Canada

QUELQUES DÉFIS...

LIÉS À L'ÉVALUATION

- Distinguer la violence conjugale et le conflit de séparation
- Évaluer la sécurité de l'enfant

LIÉS À L'INTERVENTION

- Le blâme et la responsabilisation des parents victimes
- L'invisibilisation des parents violents

RENOUVELER LES PRATIQUES D'INTERVENTION

- Implantation régionale
  - Par le biais de formations

Formation et communautés de pratiques pour les CISSS/CIUSSS

Formation pour les organismes impliqués auprès des familles vivant en contexte de violence conjugale

Formation pour les avocats des contentieux

PROTECTION DES ENFANTS EN CONTEXTE DE VIOLENCE CONJUGALE

OBJECTIFS DU MODÈLE PEVC

Mettre en place des pratiques tenant compte de la violence vécue

- Assurer la sécurité et le développement
- Identifier et comprendre
- Formuler des objectifs d'intervention et des recommandations

PROTECTION DES ENFANTS EN CONTEXTE DE VIOLENCE CONJUGALE

LES PRINCIPES DU PEVC

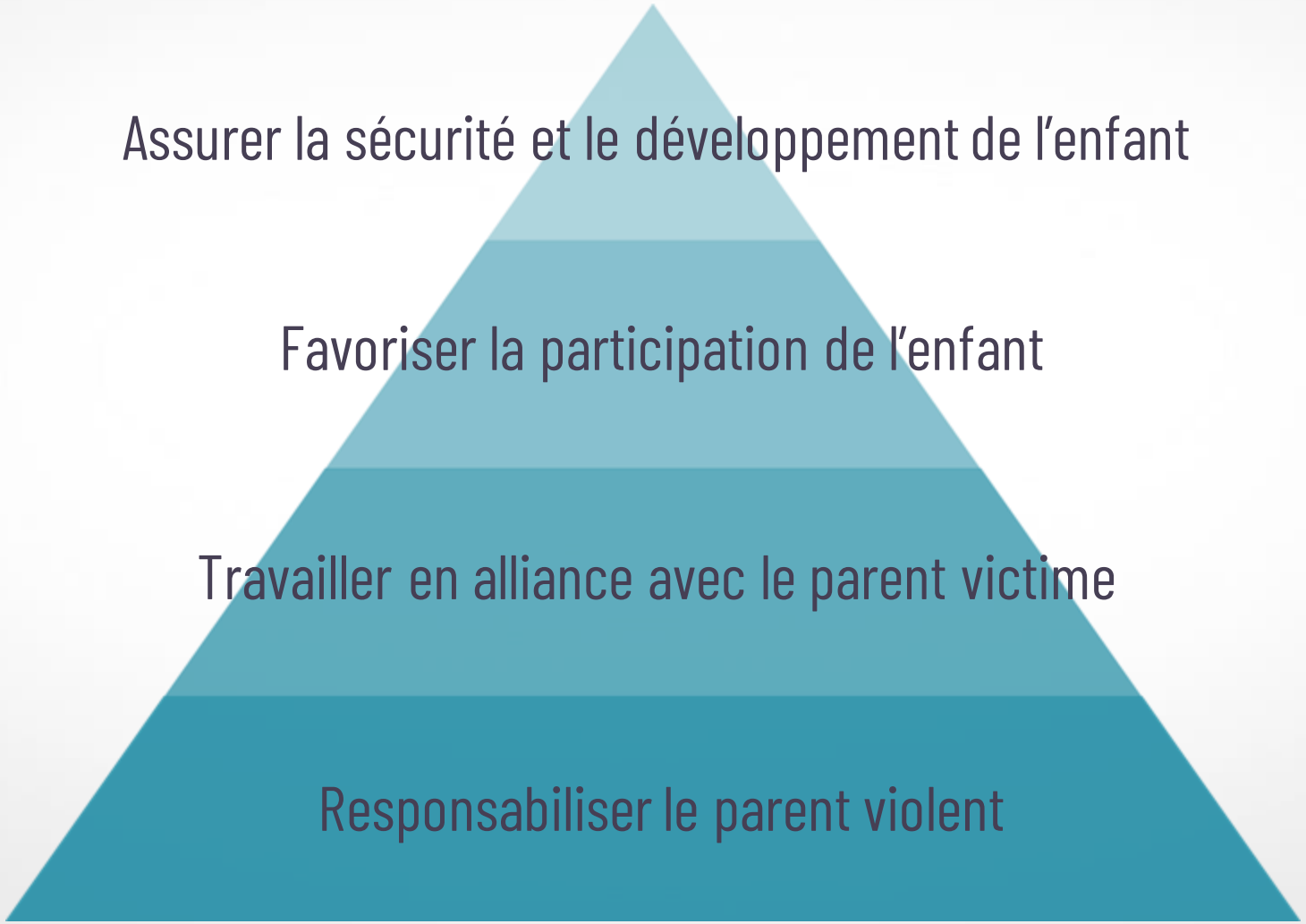

PEVC
PROTECTION DES ENFANTS
EN CONTEXTE DE VIOLENCE CONJUGALE

Assurer la sécurité et le développement de l'enfant

PROTECTION DES ENFANTS
EN CONTEXTE DE VIOLENCE CONJUGALE

ASSURER LA SÉCURITÉ ET LE DÉVELOPPEMENT DE L'ENFANT

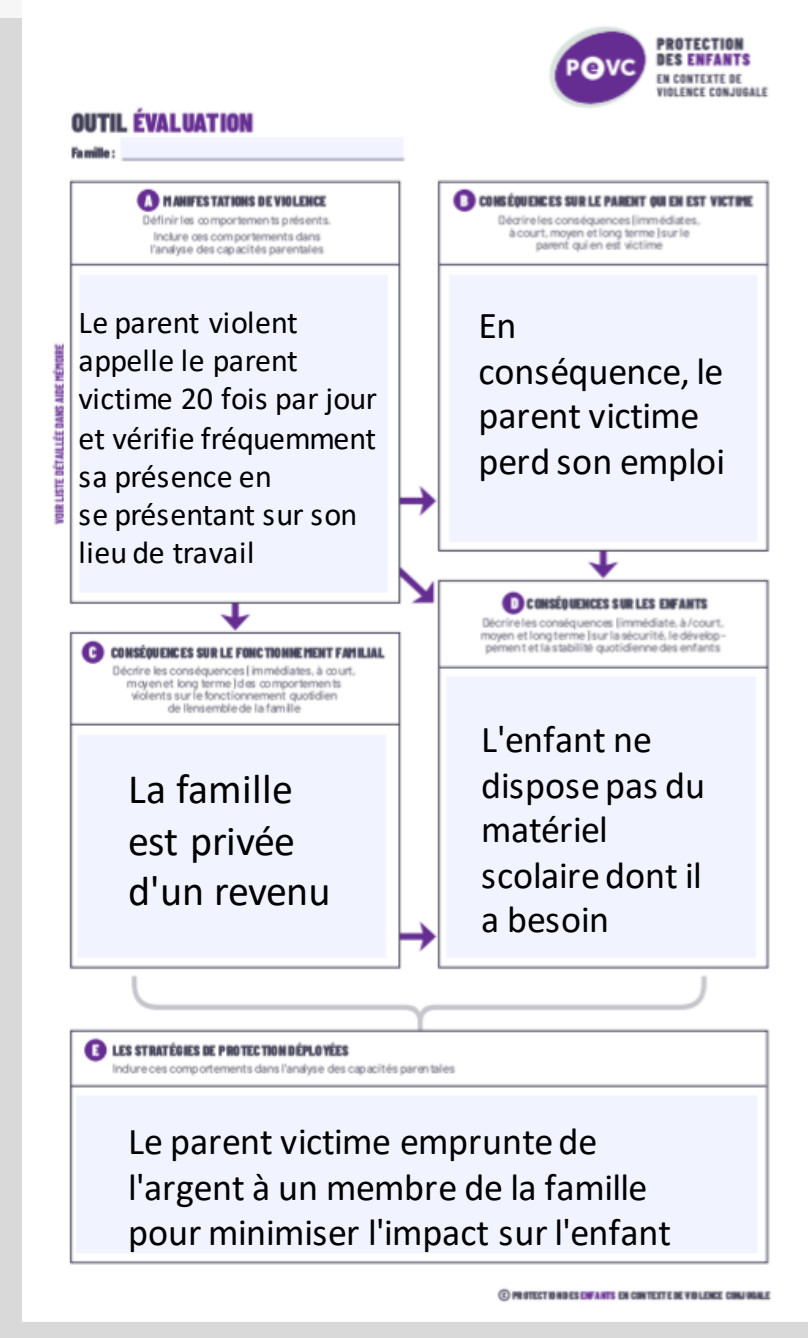

PROTECTION DES ENFANTS EN CONTEXTE DE VIOLENCE CONJUGALE

Favoriser la participation de l'enfant

PROTECTION DES ENFANTS EN CONTEXTE DE VIOLENCE CONJUGALE

FAVORISER LA PARTICIPATION DE L'ENFANT

- Écouter
- Consulter, poser des questions
- Être attentif à leurs émotions
- Considérer leur point de vue dans la prise de décisions
- Informer
- Être disponible

SCÉNARIOS DE PROTECTION

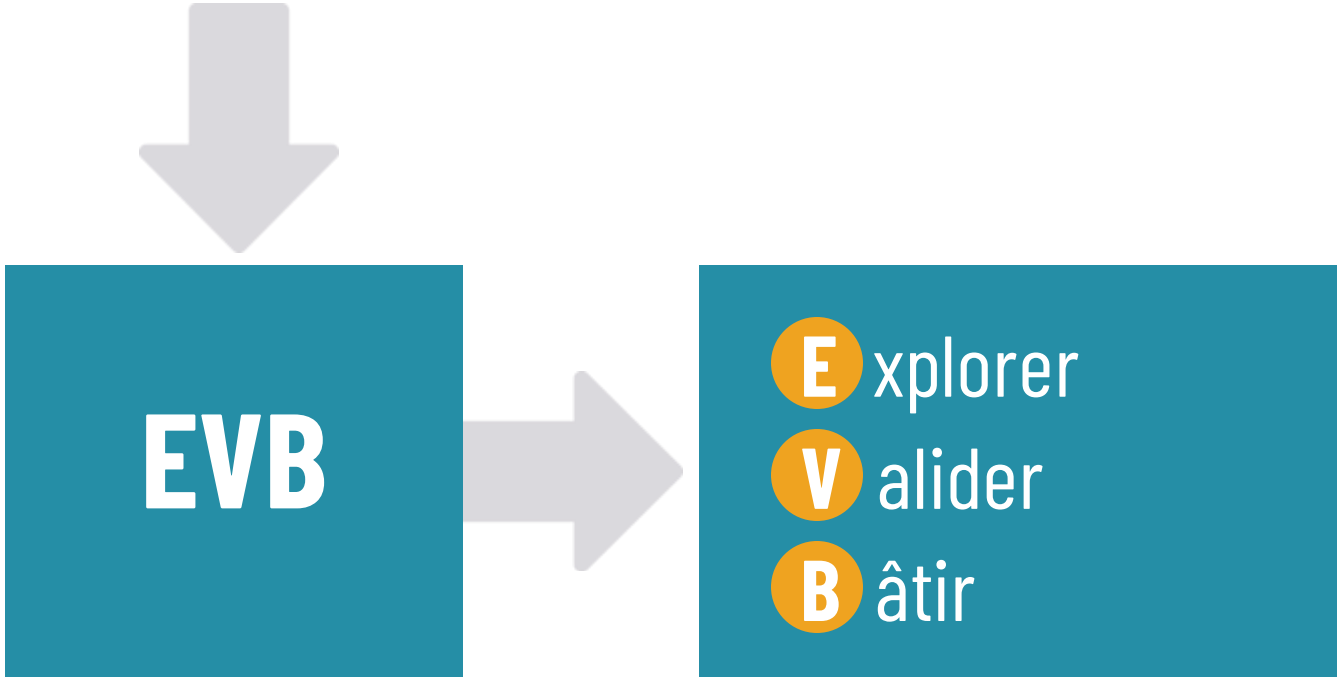

PROTECTION DES ENFANTS EN CONTEXTE DE VIOLENCE CONJUGALE

Responsabiliser le parent violent

PROTECTION DES ENFANTS EN CONTEXTE DE VIOLENCE CONJUGALE

TECHNIQUE D'INTERVENTION EN TROIS ÉTAPES

- **Recentrer** le parent violent sur ses comportements
- **Exiger** un changement
- **Réévaluer:** évaluer de façon continue les changements

PROTECTION DES ENFANTS EN CONTEXTE DE VIOLENCE CONJUGALE

DES EXIGENCES STRICTES ET NON-NÉGOCIABLES

- Arrêt de la violence
- Engagement dans un programme en violence conjugale axé sur la responsabilisation
- Engagement dans les services
- Non-interférence dans les services offerts à l'enfant

PROTECTION DES ENFANTS EN CONTEXTE DE VIOLENCE CONJUGALE

Travailler en alliance avec le parent victime

PROTECTION DES ENFANTS EN CONTEXTE DE VIOLENCE CONJUGALE

LES BONNES PRATIQUES POUR CRÉER L'ALLIANCE

- Favoriser une approche de soutien.
- Tenir le parent victime informé.
- Fournir des informations et référer le parent victime au besoin.
- Intervenir activement en faveur du parent victime.
- Responsabiliser l'agresseur.
- Placer les enfants chez des gens de confiance si nécessaire.

SCÉNARIOS DE PROTECTION

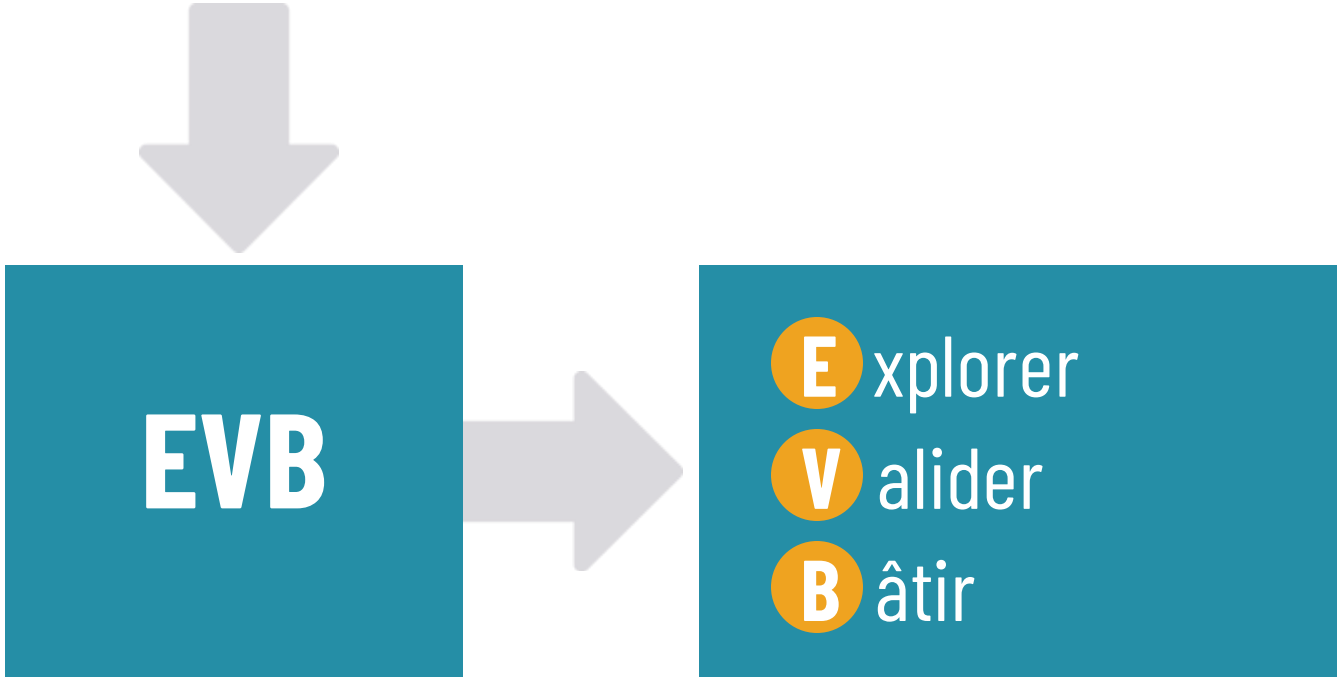

PROTECTION DES ENFANTS EN CONTEXTE DE VIOLENCE CONJUGALE

DES ATTENTES FORMULÉES EN ALLIANCE

- Appliquer le scénario de protection
- Maintenir la routine
- Continuer de soutenir l'enfant

** Tout ce qui relève de la cessation de la violence repose sur le parent violent **

PROTECTION DES ENFANTS EN CONTEXTE DE VIOLENCE CONJUGALE

ÉVALUATION DE L'IMPLANTATION ET DES RETOMBÉES: MÉTHODOLOGIE MIXTE

- Outil de collecte de données
  - Questionnaires
  - Trois temps de mesure
  - Échelles d'évaluation et vignette
- Échantillon
  - 110 participant.es
  - 88% proviennent de la protection de la jeunesse
- Analyse des données
  - Modèles linéaires mixtes
  - Matrice de croisement

PROTECTION DES ENFANTS EN CONTEXTE DE VIOLENCE CONJUGALE

SENTIMENT DE COMPÉTENCES

SUITE À LA FORMATION LES INTERVENANT.ES SE SENTENT DAVANTAGE COMPÉTENTS POUR*...

- Dépister la violence conjugale
- Identifier qui est le parent victime et le parent violent
- Intervenir auprès de l'enfant
- Intervenir auprès du parent victime

Les résultats demeurent significatifs 6 mois après la formation

le rapport complet est disponible sur notre site internet www.pevc.org

HABILETÉS D'INTERVENTION

APRÈS LA FORMATION, LES INTERVENANT.ES

- Identifient davantage de manifestations de violence
- Reconnaissent davantage de stratégies de protection
- Identifient davantage de conséquences sur la vie de l'enfant

Les résultats démontrent qu'ils formulent davantage d'attentes en lien avec la responsabilisation du parent violent

Les attentes envers le parent victime sont davantage formulées en alliance

PERTINENCE DU MODÈLE

Finalement,

- **99% des participantes et des participants** considèrent que le modèle les aide à identifier et comprendre la violence conjugale et ses conséquences dans la vie de l'enfant et du parent victime
- **94% des participantes et des participants** considèrent que le modèle les outille à formuler des objectifs et des recommandations qui tiennent compte de la violence conjugale
- **96% des participantes et des participants** croient que le modèle leur permettra d'assurer la sécurité et le développement de l'enfant qui vit en contexte de violence conjugale

PROTECTION DES ENFANTS EN CONTEXTE DE VIOLENCE CONJUGALE

Vers un renouvellement des pratiques...

Blâme du parent victime

Invisibilisation du parent violent.

Travail en alliance avec le parent victime

Responsabilisation du parent violent

PEVC
PROTECTION DES ENFANTS
EN CONTEXTE DE VIOLENCE CONJUGALE

MERCI POUR VOTRE ÉCOUTE!

QUESTIONS / COMMENTAIRES